D-Link®

D-Link®

DWA-181

DUAL BAND **AC1300**

USB 2.0

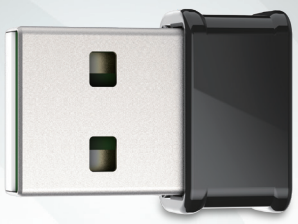

AC1300 MU-MIMO Wi-Fi Nano USB Adapter

AC1300[1] (400/867 Mbps)

DUAL BAND

MU-MIMO TECHNOLOGY

Minimum Requirements

Computer with:
+ Windows 7/8/8.1/10[2]
+ USB Port
+ Existing wired or wireless connection to the Internet (for driver download)

What's in the Box

AC1300 MU-MIMO Wi-Fi Nano USB Adapter (DWA-181)

Quick Start Guide/ Warranty Documents

Features

+ IEEE 802.11ac/n/g/a compliant
+ Dual-band technology for use with 2.4 GHz or 5 GHz networks
+ 802.11ac Wave 2 with MU-MIMO technology
+ Speeds up to 400 Mbps (2.4 GHz) or 867 Mbps (5 GHz)

[1]Maximum wireless signal rate derived from IEEE Standard 802.11. Actual data throughput will vary. Network conditions and environmental factors, including volume of network traffic, building materials and construction, and network overhead, lower actual data throughput rate. Environmental factors will adversely affect wireless signal range. Wireless range and speed rates are D-Link RELATIVE performance measurements based on the wireless range and speed rates of a standard Wireless N product from D-Link. Maximum throughput based on D-Link 802.11ac devices. [2]Computer must adhere to Microsoft's recommended System Requirements.
All references to speed and range are for comparison purposes only. Product specifications, size and shape are subject to change without notice, and actual product appearance may differ from that depicted on the packaging. Prices and specifications subject to change without notice. See inside package for warranty details.
©2019 D-Link Corporation/D-Link Systems, Inc. All rights reserved. D-Link, the D-Link logo, and the D-Link RoHS logo are registered trademarks of D-Link Corporation or its subsidiaries in the United States and/or other countries. All other trademarks or registered trademarks are the property of their respective owners. Microsoft, Windows, and Windows Vista are registered trademarks of Microsoft Corporation in the United States and other countries.

R-NZ ERAC000113

Ver. 1.00(EU)
2019/09/10
5801-00008017-01W
Type-L
(109x141x19mm)

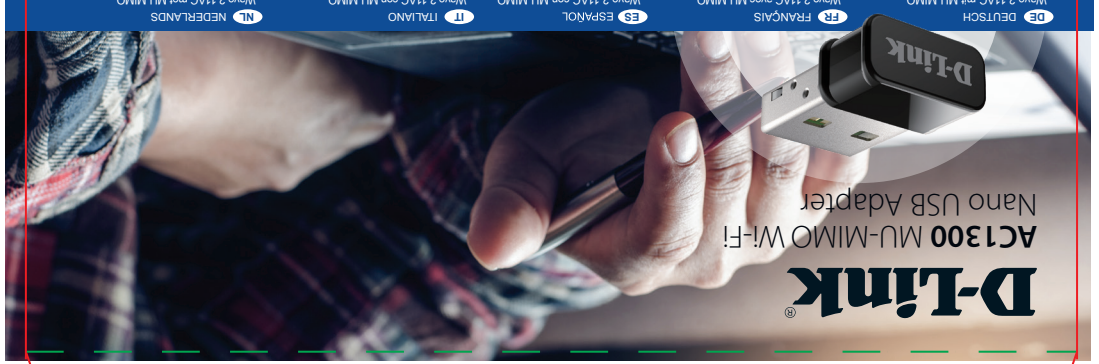

DE DEUTSCH
- Wave 2 11AC mit MU-MIMO
- Dual-Band drahtlos (2.4 GHz or 5 GHz)
- Kompaktes Design für diskrete Installation

FR FRANÇAIS
- Wave 2 11AC avec MU-MIMO
- Bi-bande sans fil (2.4 GHz ou 5 GHz)
- Taille compacte pour une installation discrète

ES ESPAÑOL
- Wave 2 11AC con MU-MIMO
- Inalámbrica de doble banda (2.4 GHz o 5 GHz)
- Tamaño compacto para una instalación discreta

IT ITALIANO
- Wave 2 11AC con MU-MIMO
- Wireless dual-band (2.4 GHz o 5 GHz)
- Dimensioni compatte per un'installazione discreta

NL NEDERLANDS
- Wave 2 11AC met MU-MIMO
- Dual-band draadloos (2.4 GHz of 5 GHz)
- Compact formaat voor verdoken installatie

PL POLSKI
- Wave 2 11ac z technologią MU-MIMO
- Dwupasmowa bezprzewodowa (2,4 GHz lub 5 GHz)
- Kompaktowy rozmiar umożliwia dyskretną instalację

CZ ČESKY
- Přijímač Wave 2 11AC s MU-MIMO
- Duální bezdrátové (2,4 GHz nebo 5 GHz)
- Kompaktní velikost pro diskrétní instalaci

HU MAGYAR
- Wave 2 11AC MU-MIMO
- Háromdimenziós szélessávú (2,4 GHz vagy 5 GHz)
- Kompakt, nem feltűnő méretű

PT PORTUGUÊS
- Versão 2 11AC com MU-MIMO
- Dual-band sem fios (2,4 GHz ou 5 GHz)
- Tamanho compacto para uma instalação discreta

EL ΕΛΛΗΝΙΚΑ
- Wave 2 11AC με MU-MIMO
- Ασύρματη επικοινωνία διπλής ζώνης συχνοτήτων (2,4 GHz ή 5 GHz)
- Μικρός διαστάσεις για διακριτική εγκατάσταση

Additional Languages Supported:
BG Български, **HR** Hrvatski, **DK** Dansk, **FI** Suomi, **NO** Norsk, **RO** Romana, **SK** Slovenský, **SI** Slovenski, **SE** Svenska

Registered Office
D-Link (Europe) Ltd.
First Floor, Artemis Building, Odyssey Business Park, West End Road, South Ruislip, HA4 6QE, United Kingdom
www.dlink.com
Tech Support: eu.dlink.com/support

Fr EU/EFTA this product can be used in the listed countries: SGHz i jest przeznaczone do użytku wewnątrz budynków w przypadku pracy w zakresie częstotliwości 5,15-5,350 GHz.
Tento produkt lze provozovat v pásmech 5,15-5,350 GHz v zemích EU: Belgie, Bulgarsko, Česká Republika, Dánsko, Německo, Estonsko, Irsko, Řecko, Španělsko, Francie, Chorvatsko, Itálie, Kypr, Lotyšsko, Litva, Lucembursko, Maďarsko, Malta, Nizozemsko, Rakousko, Polsko, Portugalsko, Rumunsko, Slovinsko, Slovensko, Finsko, Švédsko, Island, Lichtenštejnsko, Norsko, Švýcarsko, Turecko, Severní Makedonie, Srbsko, Spojené království.
Ta produkt może być używany w pasmach 5,15-5,350 GHz w krajach UE: Belgia, Bułgaria, Czechy, Dania, Niemcy, Estonia, Irlandia, Grecja, Hiszpania, Francja, Chorwacja, Włochy, Cypr, Łotwa, Litwa, Luksemburg, Węgry, Malta, Holandia, Austria, Polska, Portugalia, Rumunia, Słowenia, Słowacja, Finlandia, Szwecja, Islandia, Liechtenstein, Norwegia, Szwajcaria, Turcja, Północna Macedonia, Serbia, Wielka Brytania.
Tento produkt lze provozovat v pásmech 5,15-5,350 GHz v zemích EU: Belgie, Bulharsko, Česká republika, Dánsko, Německo, Estonsko, Irsko, Řecko, Španělsko, Francie, Chorvatsko, Itálie, Kypr, Lotyšsko, Litva, Lucembursko, Maďarsko, Malta, Nizozemsko, Rakousko, Polsko, Portugalsko, Rumunsko, Slovinsko, Slovensko, Finsko, Švédsko, Island, Lichtenštejnsko, Norsko, Švýcarsko, Turecko, Severní Makedonie, Srbsko, Spojené království.
Ce produit peut être utilisé dans les bandes de 2,4GHz et 5GHz, ne restreint à l'intérieur des pays de l'UE: Belgique, Bulgarie, République tchèque, Danemark, Allemagne, Estonie, Irlande, Grèce, Espagne, France, Croatie, Italie, Chypre, Lettonie, Lituanie, Luxembourg, Hongrie, Malte, Pays-Bas, Autriche, Pologne, Portugal, Roumanie, Slovénie, Slovaquie, Finlande, Suède, Islande, Liechtenstein, Norvège, Suisse, Turquie, République de Macédoine du Nord, Serbie, Royaume-Uni.
Questo prodotto può essere operato nelle bande da 2,4GHz e 5GHz in: Belgio, Bulgaria, Repubblica Ceca, Danimarca, Germania, Estonia, Irlanda, Grecia, Spagna, Francia, Croazia, Italia, Cipro, Lettonia, Lituania, Lussemburgo, Ungheria, Malta, Paesi Bassi, Austria, Polonia, Portugallo, Romania, Slovenia, Slovacchia, Finlandia, Svezia, Islanda, Liechtenstein, Norvegia, Svizzera, Turchia, Repubblica della Macedonia del Nord, Serbia, Regno Unito.
Este produto pode operar em as bandas de 2,4GHz e 5GHz em: Bélgica, Bulgária, República Checa, Dinamarca, Alemanha, Estónia, Irlanda, Grécia, Espanha, França, Croácia, Itália, Chipre, Letónia, Lituânia, Luxemburgo, Hungria, Malta, Holanda, Áustria, Polónia, Portugal, Roménia, Eslovénia, Eslováquia, Finlândia, Suécia, Islândia, Liechtenstein, Noruega, Suíça, Turquia, República da Macedónia do Norte, Sérvia, Reino Unido.
Produsul poate fi folosit în benzile de 2,4GHz și 5GHz în: Belgia, Bulgaria, Republica Cehă, Danemarca, Germania, Estonia, Irlanda, Grecia, Spania, Franța, Croația, Italia, Cipru, Letonia, Lituania, Luxemburg, Ungaria, Malta, Olanda, Austria, Polonia, Portugalia, România, Slovenia, Slovacia, Finlanda, Suedia, Islanda, Liechtenstein, Norvegia, Elveția, Turcia, Republica Macedonia de Nord, Serbia, Regatul Unit.
Tento produkt môže byť prevádzkovaný v pásmach 5,15-5,350 GHz v krajinách EÚ: Belgicko, Bulharsko, Česká republika, Dánsko, Nemecko, Estónsko, Írsko, Grécko, Španielsko, Francúzsko, Chorvátsko, Taliansko, Cyprus, Lotyšsko, Litva, Luxembursko, Maďarsko, Malta, Holandsko, Rakúsko, Poľsko, Portugalsko, Rumunsko, Slovinsko, Slovensko, Fínsko, Švédsko, Island, Lichtenštajnsko, Nórsko, Švajčiarsko, Turecko, Severné Macedónsko, Srbsko, Spojené kráľovstvo.
Ta produkt można używać w pasmach 5,15-5,350 GHz w krajach UE: Belgia, Bułgaria, Czechy, Dania, Niemcy, Estonia, Irlandia, Grecja, Hiszpania, Francja, Chorwacja, Włochy, Cypr, Łotwa, Litwa, Luksemburg, Węgry, Malta, Holandia, Austria, Polska, Portugalia, Rumunia, Słowenia, Słowacja, Finlandia, Szwecja, Islandia, Liechtenstein, Norwegia, Szwajcaria, Turcja, Północna Macedonia, Serbia, Wielka Brytania.
Denna produkt kan användas i 5,15-5,350 GHz i de nederländska EU-länderna.
Denne produkt kan anvendes i 5,15-5,350 GHz i de følgende EU-lande: Belgien, Bulgarien, Den Tjekkiske Republik, Danmark, Tyskland, Estland, Irland, Grækenland, Spanien, Frankrig, Kroatien, Italien, Cypern, Letland, Litauen, Luxembourg, Ungarn, Malta, Holland, Østrig, Polen, Portugal, Rumænien, Slovenien, Slovakiet, Finland, Sverige, Island, Liechtenstein, Norge, Schweiz, Tyrkiet, Nordmakedonien, Serbien, Storbritannien.
Tuote voidaan käyttää 5,15-5,350 GHz:n taajuudella seuraavissa EU-maissa: Belgia, Bulgaria, Tšekin tasavalta, Tanska, Saksa, Viro, Irlanti, Kreikka, Espanja, Ranska, Kroatia, Italia, Kypros, Latvia, Liettua, Luxemburg, Unkari, Malta, Alankomaat, Itävalta, Puola, Portugali, Romania, Slovenia, Slovakia, Suomi, Ruotsi, Islanti, Liechtenstein, Norja, Sveitsi, Turkki, Pohjoismaa Makedonia, Serbia, Iso-Britannia.
Ο εξοπλισμός μπορεί να χρησιμοποιείται στις ζώνες 5,15-5,350 GHz σε χώρες της ΕΕ: Βέλγιο, Βουλγαρία, Τσεχία, Δανία, Γερμανία, Εστονία, Ιρλανδία, Ελλάδα, Ισπανία, Γαλλία, Κροατία, Ιταλία, Κύπρος, Λεττονία, Λιθουανία, Λουξεμβούργο, Ουγγαρία, Μάλτα, Ολλανδία, Αυστρία, Πολωνία, Πορτογαλία, Ρουμανία, Σλοβενία, Σλοβακία, Φινλανδία, Σουηδία, Ισλανδία, Λιχтενστάιν, Νορβηγία, Ελβετία, Τουρκία, Βόρεια Μακεδονία, Σερβία, Ηνωμένο Βασίλειο.
Este produto pode ser operado em as bandas de 2,4GHz e 5GHz em: Bélgica, Bulgária, República Checa, Dinamarca, Alemanha, Estónia, Irlanda, Grécia, Espanha, França, Croácia, Itália, Chipre, Letónia, Lituânia, Luxemburgo, Hungria, Malta, Holanda, Áustria, Polónia, Portugal, Roménia, Eslovénia, Eslováquia, Finlândia, Suécia, Islândia, Liechtenstein, Noruega, Suíça, Turquia, República da Macedónia do Norte, Sérvia, Reino Unido.
Produktas gali veikti 5,15-5,350 GHz dažnio juostose šiose ES šalyse: Belgija, Bulgarija, Čekija, Danija, Vokietija, Estija, Airija, Graikija, Ispanija, Prancūzija, Kroatija, Italija, Kipras, Latvija, Lietuva, Liuksemburgas, Vengrija, Malta, Nyderlandai, Austrija, Lenkija, Portugalija, Rumunija, Slovėnija, Slovakija, Suomija, Švedija, Islandija, Liechtenšteinas, Norvegija, Šveicarija, Turkija, Šiaurės Makedonija, Serbija, Jungtinė Karalystė.
Produktu var darbināt 5,15-5,350 GHz frekvenču joslās ES valstīs: Beļģija, Bulgārija, Čehija, Dānija, Vācija, Igaunija, Īrija, Grieķija, Spānija, Francija, Horvātija, Itālija, Kipra, Latvija, Lietuva, Luksemburga, Ungārija, Malta, Nīderlande, Austrija, Polija, Portugāle, Rumānija, Slovēnija, Slovakija, Somija, Zviedrija, Islande, Lichtenšteina, Norvēģija, Šveice, Turcija, Ziemeļmaķedonija, Serbija, Apvienotā Karaliste.
Ce produit peut être utilisé dans les bandes de 2,4GHz et 5GHz, ne restreint à l'intérieur des pays de l'UE: Belgique, Bulgarie, République tchèque, Danemark, Allemagne, Estonie, Irlande, Grèce, Espagne, France, Croatie, Italie, Chypre, Lettonie, Lituanie, Luxembourg, Hongrie, Malte, Pays-Bas, Autriche, Pologne, Portugal, Roumanie, Slovénie, Slovaquie, Finlande, Suède, Islande, Liechtenstein, Norvège, Suisse, Turquie, République de Macédoine du Nord, Serbie, Royaume-Uni.
Tento produkt lze provozovat v pásmech 5,15-5,350 GHz v zemích EU: Belgie, Bulharsko, Česká republika, Dánsko, Německo, Estonsko, Irsko, Řecko, Španělsko, Francie, Chorvatsko, Itálie, Kypr, Lotyšsko, Litva, Lucembursko, Maďarsko, Malta, Nizozemsko, Rakousko, Polsko, Portugalsko, Rumunsko, Slovinsko, Slovensko, Finsko, Švédsko, Island, Lichtenštejnsko, Norsko, Švýcarsko, Turecko, Severní Makedonie, Srbsko, Spojené království.
Tento produkt môže byť prevádzkovaný v pásmach 5,15-5,350 GHz v krajinách EÚ: Belgicko, Bulharsko, Česká republika, Dánsko, Nemecko, Estónsko, Írsko, Grécko, Španielsko, Francúzsko, Chorvátsko, Taliansko, Cyprus, Lotyšsko, Litva, Luxembursko, Maďarsko, Malta, Holandsko, Rakúsko, Poľsko, Portugalsko, Rumunsko, Slovinsko, Slovensko, Fínsko, Švédsko, Island, Lichtenštajnsko, Nórsko, Švajčiarsko, Turecko, Severné Macedónsko, Srbsko, Spojené kráľovstvo.
Produsul poate fi folosit în benzile de 2,4GHz și 5GHz în: Belgia, Bulgaria, Republica Cehă, Danemarca, Germania, Estonia, Irlanda, Grecia, Spania, Franța, Croația, Italia, Cipru, Letonia, Lituania, Luxemburg, Ungaria, Malta, Olanda, Austria, Polonia, Portugalia, România, Slovenia, Slovacia, Finlanda, Suedia, Islanda, Liechtenstein, Norvegia, Elveția, Turcia, Republica Macedonia de Nord, Serbia, Regatul Unit.
Produktet kan drivas i de 5,15-5,350 GHz-bandet i EU-länderna: Belgien, Bulgarien, Tjeckien, Danmark, Tyskland, Estland, Irland, Grekland, Spanien, Frankrike, Kroatien, Italien, Cypern, Lettland, Litauen, Luxemburg, Ungern, Malta, Nederländerna, Österrike, Polen, Portugal, Rumänien, Slovenien, Slovakien, Finland, Sverige, Island, Liechtenstein, Norge, Schweiz, Turkiet, Nordmakedonien, Serbien, Storbritannien.
Ta produkt można używać w pasmach 5,15-5,350 GHz w krajach UE: Belgia, Bułgaria, Czechy, Dania, Niemcy, Estonia, Irlandia, Grecja, Hiszpania, Francja, Chorwacja, Włochy, Cypr, Łotwa, Litwa, Luksemburg, Węgry, Malta, Holandia, Austria, Polska, Portugalia, Rumunia, Słowenia, Słowacja, Finlandia, Szwecja, Islandia, Liechtenstein, Norwegia, Szwajcaria, Turcja, Północna Macedonia, Serbia, Wielka Brytania.
Produktu var darbināt 5,15-5,350 GHz frekvenču joslās ES valstīs: Beļģija, Bulgārija, Čehija, Dānija, Vācija, Igaunija, Īrija, Grieķija, Spānija, Francija, Horvātija, Itālija, Kipra, Latvija, Lietuva, Luksemburga, Ungārija, Malta, Nīderlande, Austrija, Polija, Portugāle, Rumānija, Slovēnija, Slovakija, Somija, Zviedrija, Islande, Lichtenšteina, Norvēģija, Šveice, Turcija, Ziemeļmaķedonija, Serbija, Apvienotā Karaliste.
Produktas gali veikti 5,15-5,350 GHz dažnio juostose šiose ES šalyse: Belgija, Bulgarija, Čekija, Danija, Vokietija, Estija, Airija, Graikija, Ispanija, Prancūzija, Kroatija, Italija, Kipras, Latvija, Lietuva, Liuksemburgas, Vengrija, Malta, Nyderlandai, Austrija, Lenkija, Portugalija, Rumunija, Slovėnija, Slovakija, Suomija, Švedija, Islandija, Liechtenšteinas, Norvegija, Šveicarija, Turkija, Šiaurės Makedonija, Serbija, Jungtinė Karalystė